組織分散用酵素：Dissociation Enzyme Mix お客様の声：ご投稿画像･データ

お客様の声No. 027　株式会社 Ig-M 様

細胞播種後の顕微鏡写真
各サンプルをDissociation enzyme mix BまたはCollagenase + Dispaseで処理し，得られた細胞をLamininコーティングした6-well plateに1×10^5 cells/cm2で播種して培養した.
培養開始から１日目の細胞の顕微鏡写真を撮影した.

Sample A-1, A-2 精巣由来
Sample B-1, B-2 精管由来

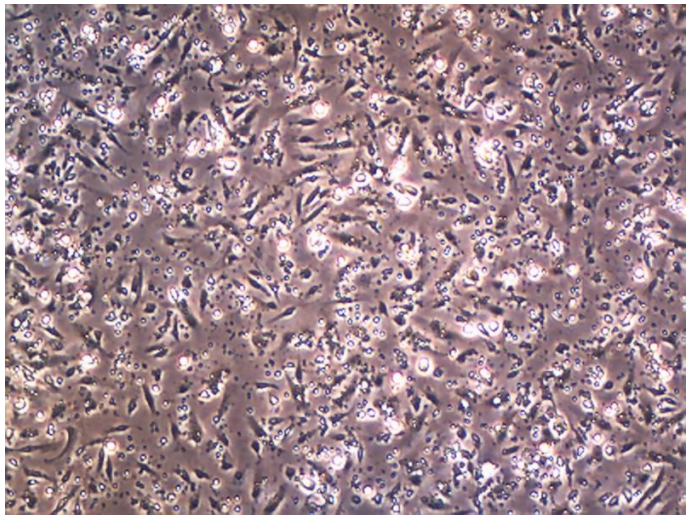

Sample A-1 (Dissociation enzyme mix B)_Day 1

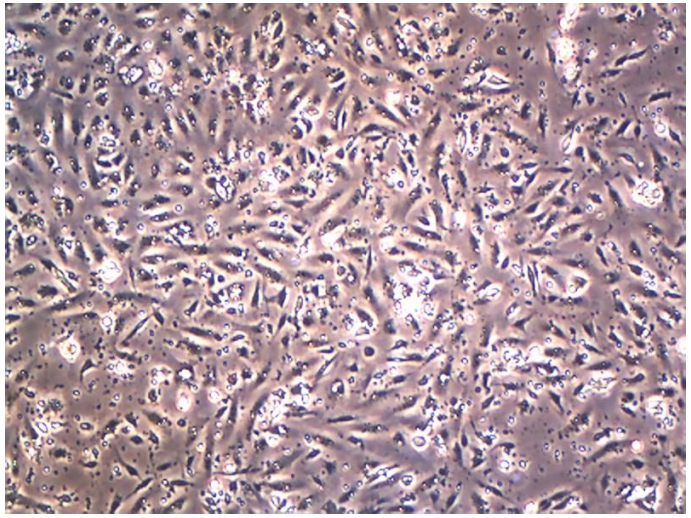

Sample A-2 (Collagenase + Dispase)_Day 1

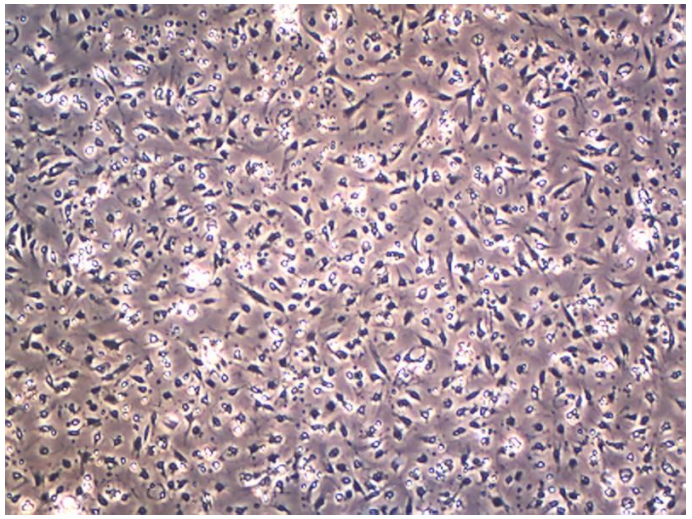

Sample B-1 (Dissociation enzyme mix B)_Day 1

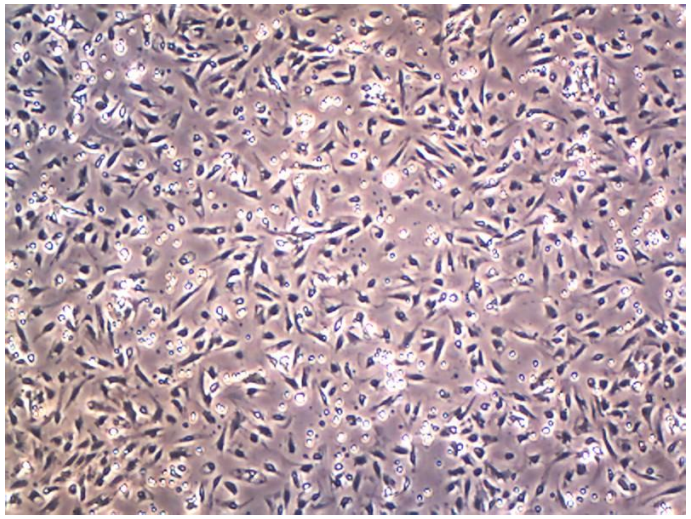

Sample B-2 (Collagenase + Dispase)_Day 1

※掲載している内容はあくまでご使用いただいたお客さまのサンプル・実験条件に基づくものであり、製品の品質を保証するものではないことをご了承ください。また、投稿いただいた内容のうち、実験手法 に関する箇所は弊社推奨の使用方法を個別に検討・改善された結果を含んでいる場合があります。ご参考にされる場合は、お客さま各位の責任において実施していただきますようお願い申し上げます。

https://www.cytivalifesciences.co.jp/technologies/tissue-dissociation/voc/dissociation-enzyme/index.html